

February
2020

സ്കൂൾ ദുരന്ത നിവാരണ ആസൂത്രണ രേഖ School Disaster Management Plan

ഗവൺമെന്റ് വെൽഫെയർ ഹയർ സെക്കന്ററി സ്കൂൾ ചെറുകുന്ന്
Government Welfare Higher Secondary School Cherukunnu

ചെറുകുന്ന് ഗ്രാമപഞ്ചായത്ത്
Cherukunnu Gramapanchayath

കണ്ണൂർ
Kannur



**Prepared by
School Disaster Management Committee**



സ്കൂൾ സുരക്ഷ പദ്ധതി

| | | |
|-------------------|---|--|
| സ്കൂളിന്റെ പേര് | : | ഗവൺമെന്റ് ഹയർ സെക്കന്ററി സ്കൂൾ ചെറുകുന്ന് |
| ജില്ല | : | കണ്ണൂർ |
| വിദ്യാഭ്യാസ ജില്ല | : | കണ്ണൂർ |
| റവന്യൂ ജില്ല | : | കണ്ണൂർ |
| തീയതി | : | ഡിസംബർ 2019 |

പ്രസിദ്ധീകരിച്ച തീയതി : ഡിസംബർ 2019
സാങ്കേതിക സഹായം : കേരള സംസ്ഥാന ദൂരന്തനിവാരണ അതോറിറ്റി,
ഐക്യരാഷ്ട്ര സഭ വികസന പരിപാടി
പരിശീലനം : ഫൗണ്ടേഷൻ ഫോർ ഡെവലപ്മെന്റ് ആക്ഷൻ

:

:

ആമുഖം

കണ്ണൂർ ജില്ലയിൽ നഗര സ്വാഭവമുള്ള ഒരു ഗ്രാമമാണ് ചെറുകുന്ന്. ഈ ഗ്രാമം പാപ്പി നിശ്ശേരി - പിലാത്തറ റോഡിൽ പഴയങ്ങാടിക്ക് സമീപത്തായി സ്ഥിതി ചെയ്യുന്നു. കണ്ണൂർ നഗരത്തിൽ നിന്നും ഏകദേശം 14 കിലോ മീറ്റർ ദൂരത്താണ് ഇത് സ്ഥിതി ചെയ്യുന്നത്. തളിപ്പറമ്പിന് അടുത്തായുള്ള ഈ ഗ്രാമപഞ്ചായത്തിന്റെ പേരും ചെറുകുന്ന് പഞ്ചായത്ത് എന്നു തന്നെയാണ്. ഈ ഗ്രാമത്തിന്റെ മൂന്ന് ഭാഗവും പുഴയോരങ്ങളാണ് ആയിരം തെങ്ങിലും മൂങ്ങത്തിലും ഉള്ള തുരുത്തുകൾ പ്രകൃതി സൗന്ദര്യത്തിനു പേര് കേട്ടതാണ്. ഈ ഗ്രാമം തെക്ക് കണ്ണൂർപുരവുമായും വടക്ക് മാടായിയായും പടിഞ്ഞാറു മാട്ടുലുമായും കിഴക്ക് ഏഴോമും പട്ടുവവുമായും അതിർത്തികൾ പങ്കുവയ്ക്കുന്നു.

സ്കൂൾ ദുരന്തനിവാരണ ആസൂത്രണ രേഖ

1. അടിസ്ഥാന വിവരങ്ങൾ

| | | |
|------|---|--|
| 1.1 | സ്കൂളിന്റെ പേര് | ഗവൺമെന്റ് വെൽഫേർ ഹയർ സെക്കന്ററി സ്കൂൾ, ചെറുകുന്ന് |
| 1.2 | ജില്ല | കണ്ണൂർ |
| 1.3 | വിലാസം | ഗവൺമെന്റ് വെൽഫേർ ഹയർ സെക്കന്ററി സ്കൂൾ, ചെറുകുന്ന് മുണ്ടപ്പുറം റോഡ്, മുണ്ടപ്പുറം കേരള, 670301 |
| | മെയിൽ ഐഡി | hmghsscherukunnu@gmail.com |
| | ഫോൺ നമ്പർ | 0497- 2861985 |
| 1.4 | ഹെഡ്മാസ്റ്ററുടെ/പ്രിൻസിപ്പലിന്റെ പേര് | മൈത്രി.കെ. പി 9961588569 |
| 1.5 | സ്കൂൾ സുരക്ഷയുടെ ചുമതലയുള്ള സ്റ്റാഫിന്റെ പേര് | രതീഷ് പി - 9633984089 പ്രിയേഷ് (കായികകാര്യാപകൻ) |
| 1.6 | അധ്യാപകരുടെ എണ്ണം | 25 |
| 1.7 | അനധ്യാപകരുടെ എണ്ണം | 5 |
| | കുട്ടികളുടെ എണ്ണം | 485 (1 മുതൽ 10 വരെ) |
| | ആൺകുട്ടികളുടെ എണ്ണം | 254 |
| | പെൺകുട്ടികളുടെ എണ്ണം | 231 |
| | ഭിന്നശേഷിക്കാർ | 15 |
| 1.8 | സ്കൂൾ ബന്ധുക്കളുടെ എണ്ണം | 1 |
| 1.9 | സ്കൂൾബസ്സ് ജീവനക്കാരുടെ എണ്ണം | 2 |
| 1.10 | സ്കൂൾബസ്സ് ഉപയോഗിക്കുന്ന കുട്ടികളുടെ എണ്ണം | 100 |
| | പെൺകുട്ടികൾ | 50 |
| | ആൺകുട്ടികൾ | 50 |
| | ഭിന്നശേഷിക്കാർ | 15 |
| 1.11 | ക്ലാസ്സ് മുറികളുടെ എണ്ണം | 19 |
| 1.12 | ലബോറട്ടറികളുടെ എണ്ണം | 1 |

2. സ്കൂളിലെയും സ്കൂൾ സ്ഥിതി ചെയ്യുന്ന ഭൂപ്രദേശത്തെയും ദുരന്ത സാധ്യതകളെ/വിപത്തുകളെ പറ്റിയുള്ള ചെറുവിവരണം

സ്കൂളും പരിസര പ്രദേശങ്ങളും കണ്ടൽകാടുകൾ നിറഞ്ഞ ചതുപ്പു നിലങ്ങളാലും വെള്ളക്കെട്ടുകളാലും ചുറ്റപ്പെട്ട പ്രദേശമാണ്. സ്ഥിരമായി വെള്ളപ്പൊക്ക ഭീഷണിയുള്ള പ്രദേശമാണിത് സ്കൂളിലെ ലാബുകൾ എല്ലാം സുരക്ഷിതമായ കെട്ടിടങ്ങളിലാണ് സ്കൂളിനത്ത് ഒരു ഹിന്ദു ക്ഷേത്രം സ്ഥിതി ചെയ്യുന്നുണ്ട്. മഴക്കാലത്ത് കനത്ത വെള്ളപ്പൊക്ക ഭീഷണിയുണ്ട്. പരിസര പ്രദേശങ്ങളിലെ വീടുകളിൽ തന്നെ വെള്ളം കയറാനുള്ള സാധ്യതയുണ്ട്.

കഴിഞ്ഞ വർഷത്തെ പ്രളയകാലത്ത് സ്കൂളിലും പരിസരങ്ങളിലും വെള്ളം കയറി കമ്പ്യൂട്ടർ ഫർണിച്ചറുകൾ, തുടങ്ങിയവ നശിച്ചു മഴക്ക് ശേഷവും ചെളിക്കെട്ടുകളും വെള്ളക്കെട്ടുകളും നില നിൽക്കുന്നതിനാൽ പകർച്ചവ്യാധികൾ പോലുള്ള ഗുരുതര ആരോഗ്യ പ്രശ്നങ്ങളുടെ ഭീഷണിയും നിലവിലുണ്ട് കളി സ്ഥലത്തിന് സമീപമുള്ള വെള്ളക്കെട്ട് കുട്ടികൾക്ക് അപകട ഭീഷണി ഉയർത്തുന്നതാണ്

3. സ്കൂളിലോ സമീപപ്രദേശത്തോ മുൻകാലങ്ങളിൽ ഉണ്ടായ ദുരന്തങ്ങളെ കുറിച്ചുള്ള വിവരണം

| ക്രമ നമ്പർ | അപകടം/ദുരന്തം | വർഷം | നാശനഷ്ടങ്ങൾ |
|------------|---------------|------|---|
| 1 | വെള്ളപ്പൊക്കം | 2019 | ഫർണിച്ചറുകൾ കമ്പ്യൂട്ടറുകൾ ടോയിലറ്റുകൾ എന്നിവ നശിച്ചു. ഉപയോഗശൂന്യമായി |
| 2 | വെള്ളപ്പൊക്കം | 2019 | വീടുകളിൽ വെള്ളം കയറി വീടുപകരണങ്ങൾക്ക് നാശനഷ്ടങ്ങൾ ഉണ്ടായി. |

4. ദുരന്ത വിവരപ്പട്ടിക(ഏതൊക്കെ കാലങ്ങളിൽ എന്തൊക്കെ ദുരന്തങ്ങൾ സംഭവിക്കാൻ സാധ്യതയുണ്ട് എന്നതിനെ കുറിച്ചുള്ള വിവരം)

| അപകടം | Jan | Feb | Mar | Apr | May | Jun | Jul | Aug | Sep | Oct | Nov | Dec |
|--------------|-----|-----|-----|-----|-----|-----|-----|-----|-----|-----|-----|-----|
| തീപിടുത്തം | | ✓ | ✓ | ✓ | ✓ | | | | | | | |
| വരൾച്ച | | | | ✓ | ✓ | | | | | | | |
| മണ്ണിടിച്ചിൽ | | | | | | ✓ | ✓ | ✓ | ✓ | | | |
| ഉരുൾപൊട്ടൽ | | | | | | ✓ | ✓ | ✓ | ✓ | | | |

5. പ്രത്യേക ശ്രദ്ധ ആവശ്യമുള്ള കുട്ടികളുടെ വിവരങ്ങൾ (ഉദ: ഭിന്നശേഷിക്കാർ)

മാനസിക വെല്ലുവിളി നേരിടുന്നവർ - 4

സെറിബ്രൽ പാൾസി - 2

പഠനവൈകല്യം - 4

6. സ്കൂളിലെ കെട്ടിടങ്ങളെ കുറിച്ചുള്ള വിവരണം, ദുരന്തങ്ങൾ നേരിടാൻ കെട്ടിടങ്ങൾക്ക് സാധിക്കുമോ എന്ന് വിലയിരുത്തുകയും ചെയ്യുക

2 ഇരുനില കോൺക്രീറ്റ് കെട്ടിടങ്ങളും 1 ഓട് മേഞ്ഞകെട്ടിടവും 2 ഒരു പാചകശാല, ഓഡിറ്റോറിയം, ഒരു ഓപ്പൺ സ്റ്റേജ് തുടങ്ങിയവയും ഉണ്ട്. എല്ലാ കെട്ടിടങ്ങൾക്കും ദുരന്തങ്ങളെ നേരിടാനുള്ള കരുത്തുണ്ട്.

7. സ്കൂളിലെ മാനുഷിക ഭൗതിക വിഭവങ്ങളുടെ വിവരണം

സ്കൂളിൽ കൃത്യമായി സ്ഥാപിക്കപ്പെട്ട അഗ്നിശമന ഉപകരണങ്ങൾ ഒന്നും തന്നെയില്ല. പ്രഥമശുശ്രൂഷ പരിശീലനം ലഭിച്ച വിദ്യാർത്ഥികളും അദ്ധ്യാപകരും സ്കൂളിൽ ഉണ്ട്. പ്രഥമശുശ്രൂഷ നൽകാനാവശ്യമായ ചെറിയ സൗകര്യങ്ങൾ സ്കൂളിൽ ലഭ്യമാണ്.

8. കെട്ടിടങ്ങളുടെ വിവരം

| കെട്ടിട നമ്പർ | കെട്ടിടത്തിന്റെ പേര് | മുറികളുടെ എണ്ണം | ക്ലാസ് മുറികളുടെ എണ്ണം | മേൽക്കൂര (ഓല, ഓട്, ഷീറ്റ്, വാർപ്പ്) | കെട്ടിടത്തിന്റെ പഴക്കം (ഏകദേശം) | എത്ര നിലകൾ |
|---------------|-----------------------|-----------------|------------------------|-------------------------------------|---------------------------------|---|
| 1 | ഓഫീസ് ബ്ലോക്ക് | 9 | 8 | ഓട് | 50 | ഗ്രൗണ്ട് □□□□□ |
| 2 | എച്ച്. എസ് ബ്ലോക്ക് | 12 | 8 | വാർപ്പ് | 20 | ഗ്രൗണ്ട് □□□□□ & ഫസ്റ്റ് □□□□□ |
| 3 | സ്റ്റാഫ് റൂം ബ്ലോക്ക് | 6 | 3 | വാർപ്പ് | 20 | ഗ്രൗണ്ട് □□□□□ & ഫസ്റ്റ് □□□□□ |
| 4 | ഓഡിറ്റോറിയം | 1 | 0 | ഷീറ്റ് | 8 | ഗ്രൗണ്ട് □□□□□ |
| 5 | ഓപ്പൺ സ്റ്റേജ് | 1 | | ഷീറ്റ് | 20 | ഗ്രൗണ്ട് □□□□□ |

7.2 തുറസ്സായ സ്ഥലങ്ങളുടെ വിവരം

| ക്രമ നമ്പർ | വിവരണം | വിസ്തീർണ്ണം | സ്കൂളിന്റെ വിവധ കെട്ടിടങ്ങളിൽ നിന്നുള്ള ദൂരം |
|------------|------------------|-------------|--|
| 1. | കളി സ്ഥലം | 43560 Sq.ft | ഓഫീസ് ബ്ലോക്ക് - 25 മീറ്റർ എച്ച്. എസ്. ബ്ലോക്ക് - 15 മീറ്റർ സ്റ്റാഫ് റൂം ബ്ലോക്ക് - 10 മീറ്റർ ഓഡിറ്റോറിയം - 15 മീറ്റർ ഓപ്പൺ സ്റ്റേജ് - 15 മീറ്റർ |
| 2. | അസംബ്ലി പോയിന്റ് | | ഓഫീസ് ബ്ലോക്ക് - 25 മീറ്റർ എച്ച്. എസ്. ബ്ലോക്ക് - 5 മീറ്റർ സ്റ്റാഫ് റൂം ബ്ലോക്ക് - 5 മീറ്റർ ഓഡിറ്റോറിയം - 10 മീറ്റർ |

7.3 സ്കൂളിൽ ഹെലിപ്പാഡ് സൗകര്യം ഉണ്ടോ?

ഉണ്ട്

7.4 അടിയന്തിര ഘട്ടത്തിൽ ഉപയോഗിക്കാനുള്ള അസംബ്ലി പോയിന്റ് കണ്ടെത്തി അടയാളപ്പെടുത്തിയിട്ടുണ്ടോ?

ഉണ്ട്

7.5 ഉണ്ടെങ്കിൽ എവിടെ? വിവരിക്കുക

സ്റ്റാഫ് റൂം ബ്ലോക്കിനു മുന്നിലുള്ള അസംബ്ലി പോയിന്റ്

7.6 സ്കൂളിൽ നിന്നും അസംബ്ലി പോയിന്റിലേക്കുള്ള ദൂരം എത്ര?

ഓഫീസ് ബ്ലോക്ക് - 25 മീറ്റർ

എച്ച്. എസ്. ബ്ലോക്ക് - 5 മീറ്റർ

സ്റ്റാഫ് റൂം ബ്ലോക്ക് - 5 മീറ്റർ

ഓഡിറ്റോറിയം - 10 മീറ്റർ

ഓപ്പൺ സ്റ്റേജ് - 5 മീറ്റർ

8. സ്കൂൾ ദൂരന്ത നിവാരണ സമിതി

| ക്രമ നമ്പർ | പേര് | ഉദ്യോഗം | പദവി | ഫോൺനമ്പർ | |
|------------|----------------------------------|----------------------------------|---------------------------|-----------------|----------------|
| | | | | ഓഫീസ് | വീട്/ മൊബൈൽ |
| 1. | മൈത്രി. കെ. പി | പ്രധാനാധ്യാപിക | ചെയർ പേഴ്സൺ | 9747341910 | 9961588569 |
| 2. | പ്രിയേഷ് | അധ്യാപകൻ | കൺവീനർ | 9747341910 | 9496110131 |
| 3. | രതീഷ് | അധ്യാപകൻ | DM കോർഡി നേറ്റർ | 9747341910 | 9605376654 |
| 4. | പി.കെ അസ്സൻകുഞ്ഞി മാസ്റ്റർ | ചെറുകുന്ന് പഞ്ചായത്ത് പ്രസിഡന്റ് | പ്രത്യേക ക്ഷണി താവ് | 0497 2860238 | 9495611477 |
| 5. | ദിനേഷ് കുമാർ | എച്ച്.ഐ.PHC പുന്നച്ചേരി | അംഗം | 0497 2863455 | 9745030240 |
| 6. | ബിജു പ്രകാശ് | S.H.O കണ്ണപുരം | അംഗം | 0497 | 9497934635 |

| | | | | | |
|-----|--------------|---------------------------------------|------|-----------------|------------|
| | | പോലീസ് സ്റ്റേഷൻ | | 2860244 | |
| 7. | ബർത്തില. കെ | വാർഡ് മെമ്പർ ചെറുകുന്ന് പഞ്ചായത്ത് | അംഗം | | 9895063452 |
| 8. | കെ.പ്രകാശൻ | PTA പ്രസിഡന്റ് | അംഗം | - | 9895063452 |
| 9. | ജനാർദനൻ കെ | അദ്ധ്യാപകൻ | അംഗം | - | 9539269195 |
| 10. | സുധീർ വൈ | അദ്ധ്യാപകൻ | അംഗം | - | 9061747246 |
| 11. | ഷീജ. ഇ | അദ്ധ്യാപിക | അംഗം | - | 8606122858 |
| 12. | ജീജ കെ. വി | മദർ PTA | അംഗം | - | 9847134184 |
| 13. | ദീപ പി | അദ്ധ്യാപിക | അംഗം | | 9496186996 |
| 14. | മീര ടി.വി | മദർ PTA | അംഗം | - | 9544654535 |
| 15. | ഷാജു കെ. എഫ് | അദ്ധ്യാപകൻ | അംഗം | - | 9446631048 |
| 16. | വിജല കെ | അദ്ധ്യാപിക | അംഗം | - | 9495694834 |
| 17. | പ്രിയ പി | അദ്ധ്യാപിക | അംഗം | - | 9895592772 |
| 18. | സുമ പി. സി | അദ്ധ്യാപിക | അംഗം | - | 9656504638 |
| 19. | വൈഷ്ണവി. ഇ | സ്കൂൾ ലീഡർ | അംഗം | - | 8281633883 |
| 20. | കെ. മോഹനൻ | എസ്. എം. സി ചെയർമാൻ | അംഗം | - | 9495390661 |
| 21. | അജയൻ കെ | അഗ്നിസുരക്ഷാ സേന കണ്ണൂർ | അംഗം | 0497 2706900 | 9400424139 |

9. മുന്നൊരുക്ക നടപടികളുടെ (പരിശീലനം/മോക്ഡ്രിൽ)വിവരങ്ങൾ

| ക്രമ നമ്പർ | തരം(ഉദാ:ഭുകമ്പഡ്രിൽ/അധ്യാപക പരിശീലനം) | തീയതി | ചുമതല | പങ്കെടുത്തവരുടെ എണ്ണം |
|------------|--|------------|-------------------------|-----------------------|
| 1. | ദുരന്തനിവാരണ ബോധവൽകളും ക്ലാസ് (അദ്ധ്യാപകർക്കും വിദ്യാർത്ഥികൾക്കും) | 21-11-2019 | ഷംസുദ്ദീൻ. ഇ FDA | 42 |
| 2. | ഹസാർഡ്ഹണ്ട്(സ്കൂളിന് അകത്തെ അപകടങ്ങൾ കണ്ടെത്തുന്ന പ്രവർത്തനം) | 20-11-2019 | ഷംസുദ്ദീൻ. ഇ FDA | 29 |
| 3. | സ്കൂളിന്റെ മാപ്പ് തയ്യാറാക്കൽ | 04-12-2019 | ഷംസുദ്ദീൻ. ഇ FDA | 18 |
| 4. | അടിസ്ഥാന ജീവിതനൈപുണ്യത്തെക്കുറിച്ചുള്ള പരിശീലനം | 25-11-2019 | ഐ. ഐ. ഇ എം. എസ് | 50 |
| 5. | മോക്ഡ്രിൽ | 04-12-2019 | ഫയർ& റെസ്ക്യൂ കണ്ണൂർ | 270+ |

9.1 തുടർന്നു നടത്തുവാൻ ഉദ്ദേശിക്കുന്ന പരിപാടികൾ/പരിശീലനങ്ങൾ എന്തൊക്കെ?

- ഹസാർഡ് ഹണ്ടിലൂടെ കണ്ടെത്തിയ അപകടങ്ങൾ ലഘൂകരിക്കുന്നതിന് ഉള്ള മുൻകൈകൾ എടുക്കും
- തുടർന്ന് അഗ്നിസുരക്ഷാസേനയുടെ സഹായത്തോടെ കുട്ടികൾക്കും അധ്യാപകർക്കും കൂടുതൽ പരിശീലനങ്ങളും ബോധവൽകരണ ക്ലാസുകളും നൽകും.

10. സ്കൂളിൽ പ്രവർത്തനസജ്ജമായ എത്ര അഗ്നിശമന ഉപകരണങ്ങൾ ഉണ്ട്?

| ക്രമനമ്പർ | നില | അഗ്നിശമന ഉപകരണങ്ങളുടെ എണ്ണം | പ്രവർത്തനസജ്ജമായവ | | പ്രവർത്തനസജ്ജമല്ലാത്തവ |
|-----------|-----|-----------------------------|-------------------|---------|------------------------|
| | | | എണ്ണം | കാലാവധി | |
| 1. | | ലഭ്യമല്ല | | | |

10.1. ഇല്ലെങ്കിൽ അവ സ്ഥാപിക്കുന്നതിന് അവശ്യമായ നടപടികൾ അടുത്ത അധ്യയന വർഷത്തിനുള്ളിൽ എടുക്കാൻ കഴിയുമോ?

അഗ്നി ശമന ഉപകരണങ്ങളുടെ കുറവ് സ്കൂൾ അധികൃതരെ അറിയിക്കുകയും അടുത്ത വർഷം ആവശ്യമായ ക്രമീകരണം നടത്താൻ ശ്രമിക്കാമെന്നും സ്കൂൾ അധികൃതർ അറിയിച്ചിട്ടുണ്ട്.

11. സ്കൂളിലെ സൗകര്യങ്ങൾ വിവരിക്കുന്ന ഭൂപടം, വിഭവ രേഖചിത്രം, സുരക്ഷിത സ്ഥാനങ്ങളുടെ രേഖാചിത്രം, ദുരന്തമുണ്ടായാൽ കുട്ടികളെയും മുതിർന്നവരെയും ഒഴിപ്പിക്കുന്നതിനുള്ള വഴികൾ രേഖപ്പെടുത്തിയ രേഖാചിത്രം എന്നിവ അനുബന്ധമായി ചേർക്കുക.

1. സ്കൂളിലെ സൗകര്യങ്ങൾ വിവരിക്കുന്ന ഭൂപടം

GWHSS CHERUKUNNU RESOURCE MAP

- | | |
|---|--|
| <ol style="list-style-type: none"> 1- OFFICE ROOM BLOCK 2- TSUNAMI HALL 3- STAFF ROOM BLOCK 4- KITCHEN 5- STAGE 6- WELL WITH IRON GRILL | <ol style="list-style-type: none"> 7- NEW BUILDING 8- PLAY GROUND 9- OPEN STAGE 10- RAW WATER STORAGE 11- TEMPLE 12- TANKS |
|---|--|

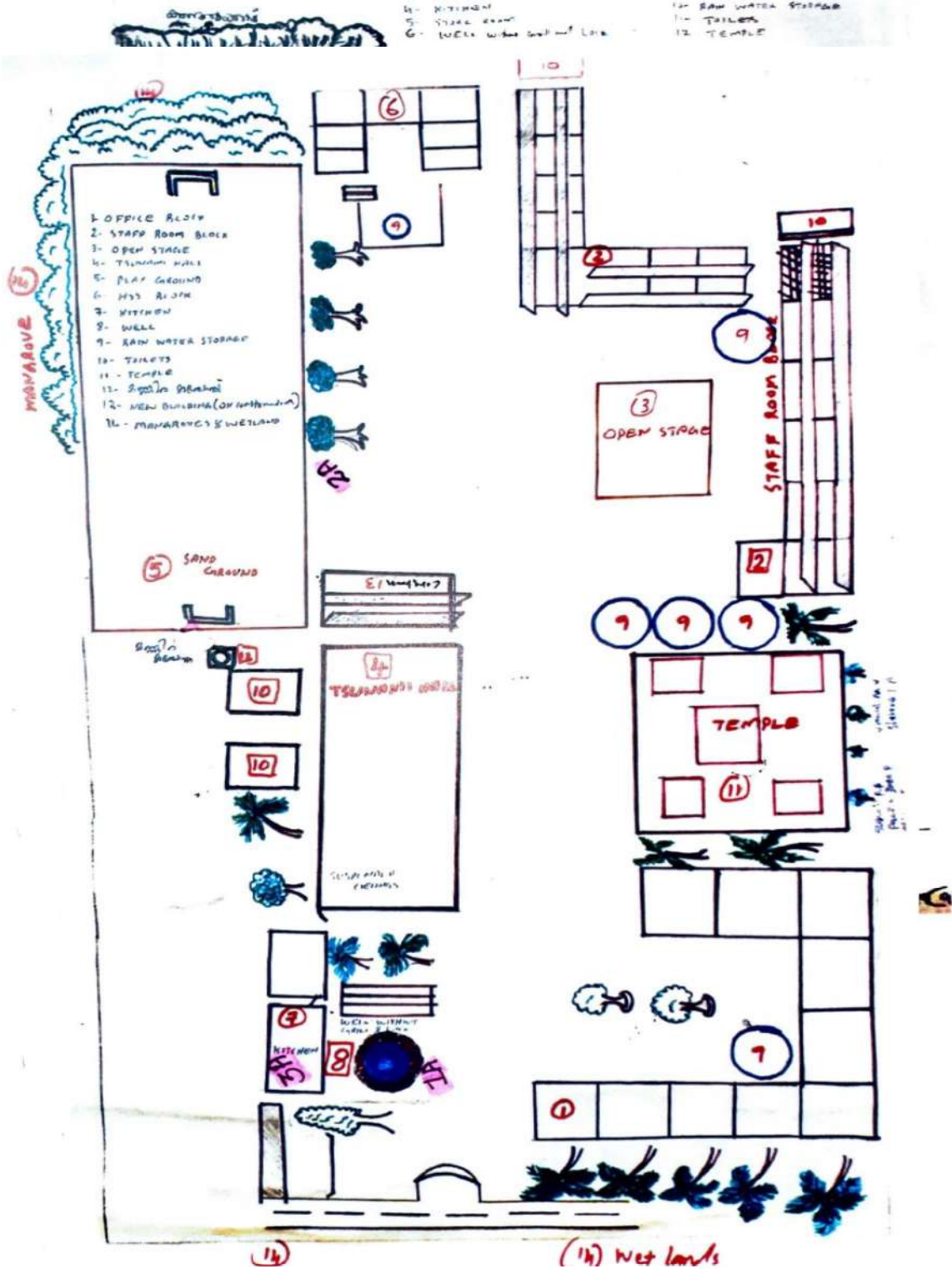

2. ഹസാർഡ്

Name of School: GWHSS Cherukunnu മാപ്പ്

District: Kannur

Name of Map: Hazard Map

Legend:

1A Open well without iron grill

2A Vulnerable trees

3A Kitchen - Fire risk

Map prepared by students

Map not in scale

3. ദുരന്തമുണ്ടായാൽ കുട്ടികളെയും മുതിർന്നവരെയും ഒഴിപ്പിക്കുന്നതിനുള്ള വഴികൾ രേഖപ്പെടുത്തിയ രേഖാചിത്രം

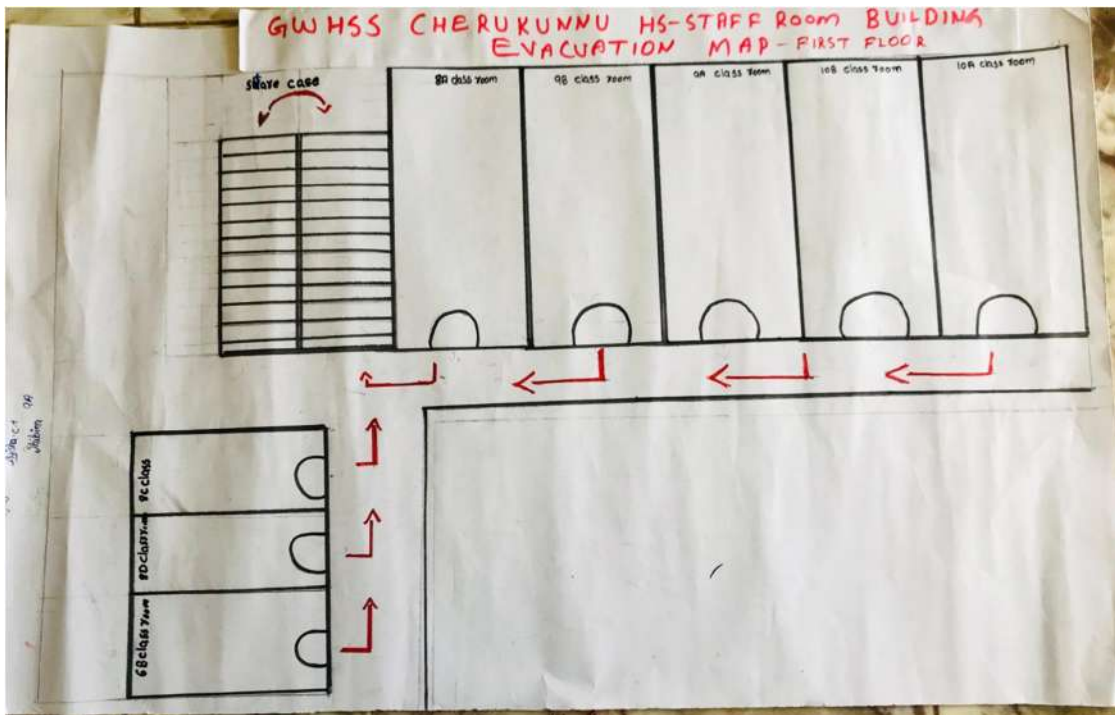
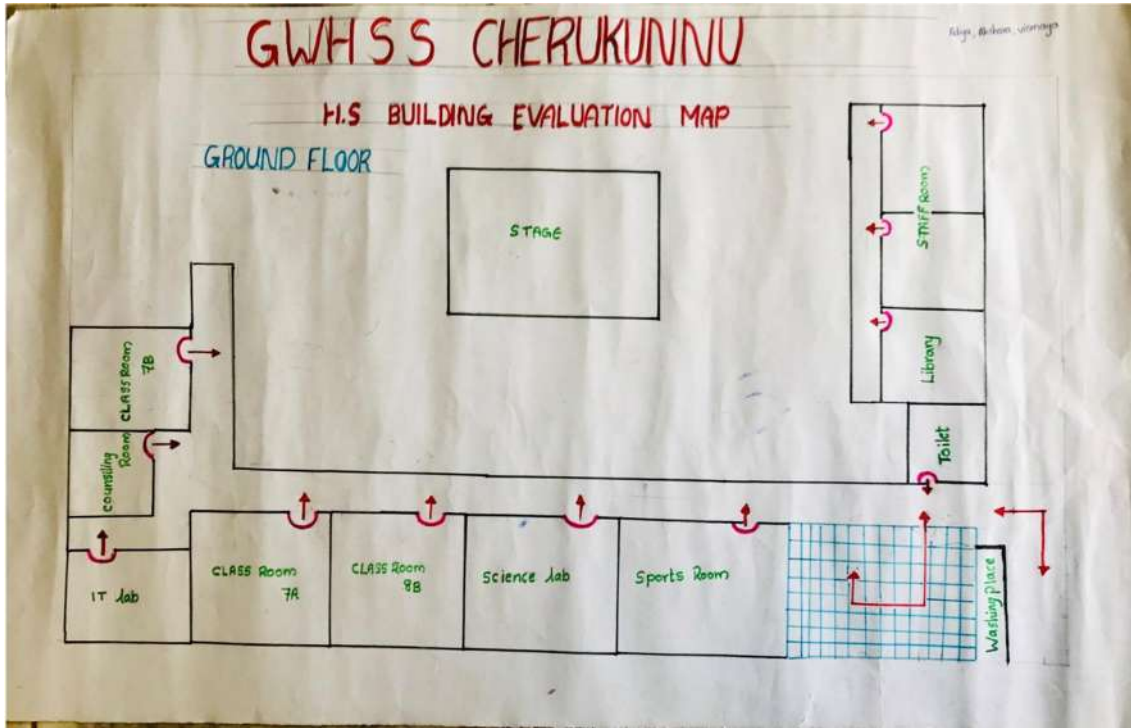

12. പ്രഥമശുശ്രൂഷ പരിശീലനം ലഭിച്ചവർ (സ്കൂൾ അടിയന്തിര പ്രതികരണ സമിതി)

| ക്രമനമ്പർ | പേര് | മൊബൈൽ നമ്പർ |
|-----------|---------------|-------------|
| 1. | പ്രിയേഷ് പി | 9961495327 |
| 2. | മഞ്ജുള ബി. പി | 9961336304 |
| 3. | ഷൈജ എ | 9847143102 |
| 4. | ആദർശ് ഇ | 9946113773 |
| 5. | അശോകൻ ഇ | 9446679940 |
| 6. | ശൈലജ പി. വി | 8129404681 |
| 7. | വിജല കെ | 9496694834 |
| 8. | സുമ പി. സി | 9656504638 |
| 9. | രമണി. എം | 8921170071 |
| 10. | പ്രിയ പി | 9496196915 |

13. അടിയന്തിര സാഹചര്യത്തിൽ ബന്ധപ്പെടേണ്ടവർ

| | |
|----------------------------------|--------------|
| അഗ്നിസുരക്ഷാ സേനാ, കണ്ണൂർ | 0497 2706900 |
| ഫാമിലി ഹെൽത്ത് സെന്റർ, പുനച്ചേരി | 0497 2863455 |
| പോലീസ് സ്റ്റേഷൻ കണ്ണപുരം | 0497 2860244 |

-End-

In the event of fire



In the event of earthquake





Supported by



Kerala State Disaster Management Authority

Observatory Hills, Vikas Bhavan P.O, Thiruvananthapuram – 695 033

Tel 0471 – 2331345, 2331645

Website: www.sdma.kerala.gov.in, Email: keralasdma@gmail.com

Directorate of General Education

District Disaster Management Authority

In Association with



United Nations Development Programme

Post Box #3059, 55 Lodhi Estate
New Delhi - 110003, India
Tel: +91-11-46532333



Foundation for
DEVELOPMENT
ACTION
Thriving for Resilience

Foundation for Development Action

Building No. MPV 121 A
Pirappancode P.O, Thiruvananthapuram- 695 607
Ph : 7907680589, 0472 2581014